



PREFEITURA MUNICIPAL DE DIVINO
ESTADO DE MINAS GERAIS

LAUDO TÉCNICO DE VISTORIA E AVALIAÇÃO

I - INTERESSADO: *Prefeitura Municipal de Divino*

CNPJ: *18.114.272/0001-88*

II – PROPRIETÁRIO:

Prefeitura Municipal de Divino

III – OBJETIVO: *Concessão de Uso do Local Destinado a Instalação de lanchonete e afins no Terminal Rodoviário Olavo de Souza Moreira*

IV - CONSIDERAÇÕES INICIAIS

Data da Vistoria =

End:

Área Total =

Lanchonete: *18,13 m²*

Banheiros:

Feminino: *9,74 m²*

Masculino: *6,95 m²*

BENFEITORIAS

Pavimentação;

Rede de Energia;

Rede de Água;

Rede Pluvial;

Rede de Esgoto;



PREFEITURA MUNICIPAL DE DIVINO
ESTADO DE MINAS GERAIS

Destinação do Imóvel:

- | | | | |
|---|--|--|--|
| <input type="checkbox"/> Escola Municipal | <input type="checkbox"/> Desocupado | <input type="checkbox"/> Área Verde | <input type="checkbox"/> Implant. de Indústria |
| <input type="checkbox"/> Escola Estadual | <input type="checkbox"/> Campo de Futebol | <input type="checkbox"/> Divisão de Apoio Administrativo | |
| <input type="checkbox"/> Assoc. Comunitária | <input type="checkbox"/> Hospital | <input type="checkbox"/> Praça Esportes | <input type="checkbox"/> Abertura de Via Pública |
| <input type="checkbox"/> Área Institucional | <input checked="" type="checkbox"/> Outros: Concessão de uso para instalação de Lanchonete e Afins | | |

NOME DA UNIDADE:

Lanchonete da Rodoviária

V - DESCRIÇÃO DO OBJETO

a) Região

PREDOMINÂNCIA

PADRÃO DE ACABAMENTO

DENSIDADE POPULACIONAL

- | | | |
|---|--|---|
| <input type="checkbox"/> Industrial | <input type="checkbox"/> Alto | <input type="checkbox"/> Alta |
| <input checked="" type="checkbox"/> Comercial | <input checked="" type="checkbox"/> Normal | <input checked="" type="checkbox"/> Média |
| <input type="checkbox"/> Residencial | <input type="checkbox"/> Baixo | <input type="checkbox"/> Baixa |
| <input type="checkbox"/> Rural | <input type="checkbox"/> Popular | |

DISTÂNCIA DO CENTRO

Localizado no Centro da Cidade

ACESSO PRINCIPAL

Praça Genserico Nunes de Oliveira



PREFEITURA MUNICIPAL DE DIVINO
ESTADO DE MINAS GERAIS

Conclusão:

A Comissão de Avaliação de Bens Imóveis para fins de Permissão de Uso e Exploração Comercial Onerosa de Bem Público Municipal, composta pelos Servidores, Thamirys Nogueira e Silva, Keverton Oliveira Silva e Christopher Allan Ribeiro Sales e Silva, após inspeção *in loco*, visando avaliar o imóvel denominado “Lanchonete da Rodoviária” para fins de “Concessão Onerosa”, tem o seguinte a relatar:

Fica estabelecido o valor mínimo da Concessão Onerosa fixado em R\$ 200,00 (duzentos reais) mensais.

Divino, 11 de novembro de 2022.

Thamirys Nogueira e Silva
Presidente



Keverton Oliveira Silva
Membro

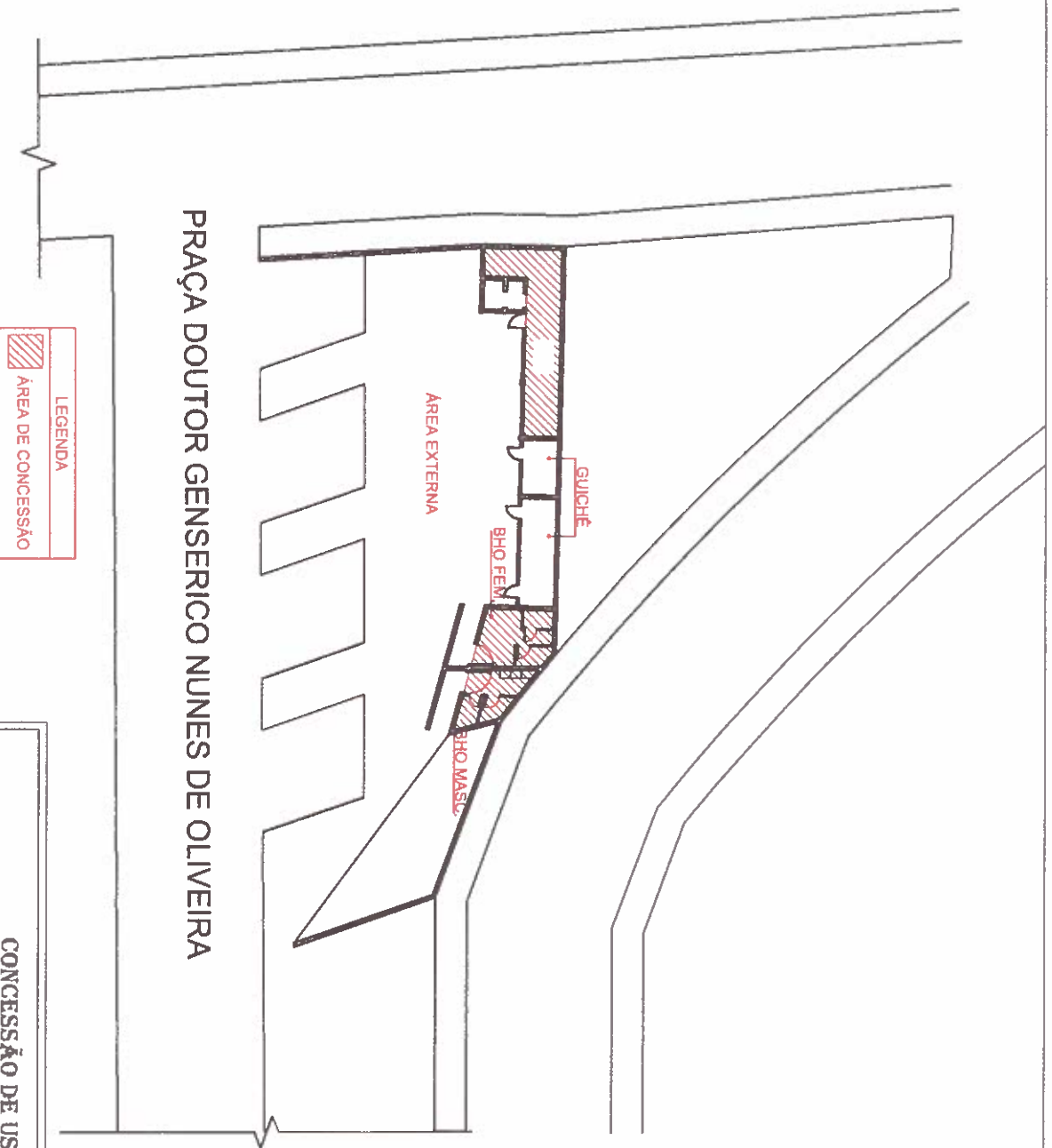

Christopher Allan Ribeiro Sales e Silva
Membro



LEGENDA

 **ÁREA DE CONCESSÃO**

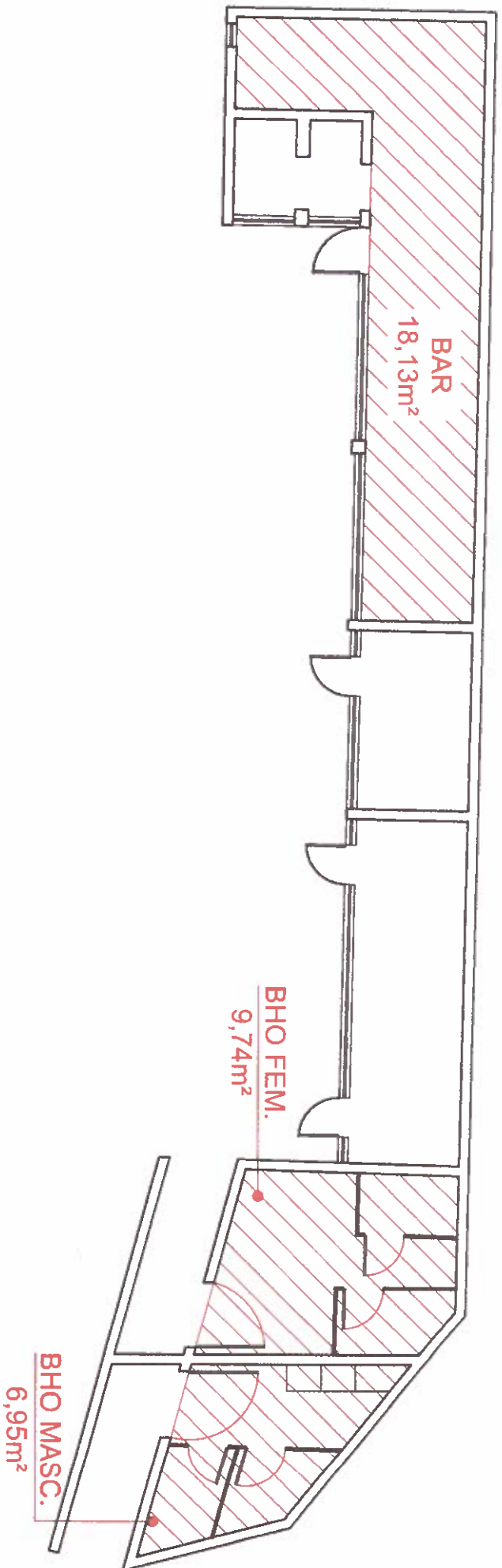
CONCESSÃO DE USO		Folha:	01 / 02
Endereço: PRAÇA DOUTOR GENSERICO NUNES DE OLIVEIRA		sem escala	
Conteúdo:	PLANTA DE SITUAÇÃO		
Proprietário:	Responsáveis Técnicos	Escala	Data:
		Indicada	11/2022
 Prefeitura Municipal de Dinho-MG Eliani Ventura do Carmo		 Keverton de Souza Santos - Engenharia Civil CREA-MG 224.082/D	



CONCESSÃO DE USO

Folha: 02 / 02

Endereço: PRAÇA DOUTOR GENSERICO NUNES DE OLIVEIRA

sem escala

Conteúdo: PLANTA BAIXA RODOVIÁRIA

Escala Indicada

Data: 11/2022

Proprietário:

Responsáveis Técnicos

Prefeitura Municipal de Dinizópolis
Mauá Prefeitura de Carne

Kevington OLIVEIRA SILVA - Engenheiro Civil
CREA-MG 224.0092/D