





PRAÇA DOUTOR GENSERICO NUNES DE OLIVEIRA

LEGENDA
 ÁREA DE CONCESSÃO

CONCESSÃO DE USO		Folha: 01 / 02
Endereço: PRAÇA DOUTOR GENSERICO NUNES DE OLIVEIRA	Escala Indicada	sem escala
Conteúdo: PLANTA DE SITUAÇÃO	Data: 08/2021	
Proprietário: 	Responsáveis Técnicos 	
Prefeitura Municipal de Divino-MG Mauri Ventura do Carmo		Kevertón Oliveira Silva - Engenheiro Civil CREA-MG 224.062/D

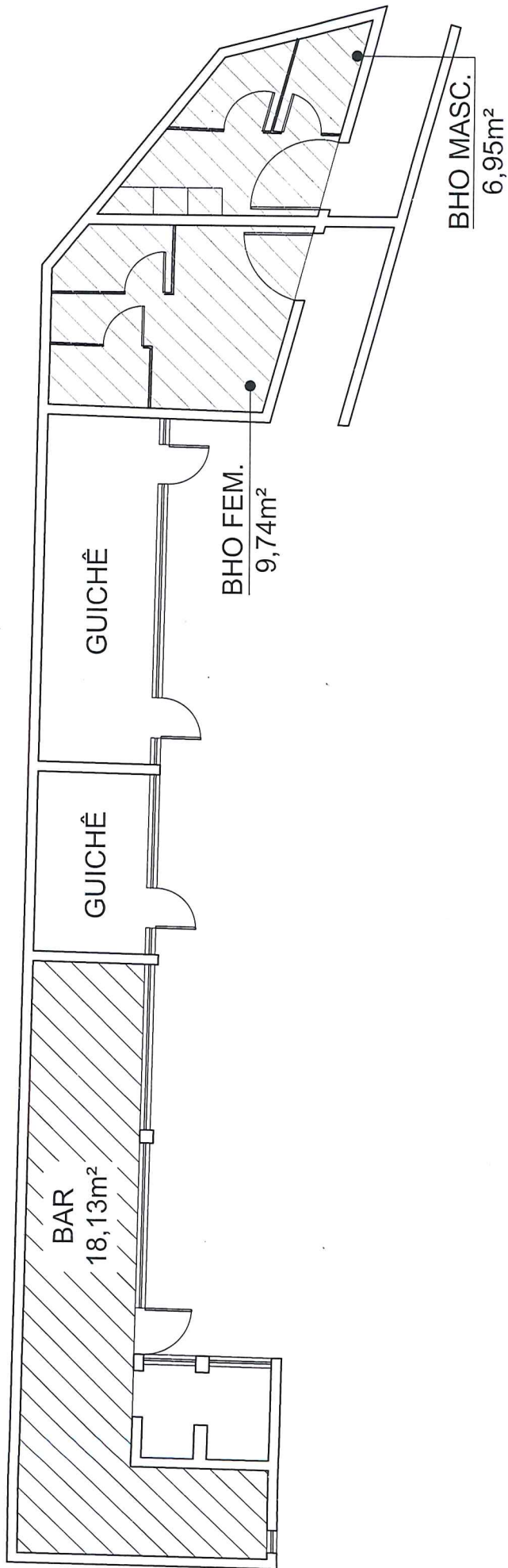

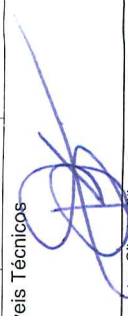

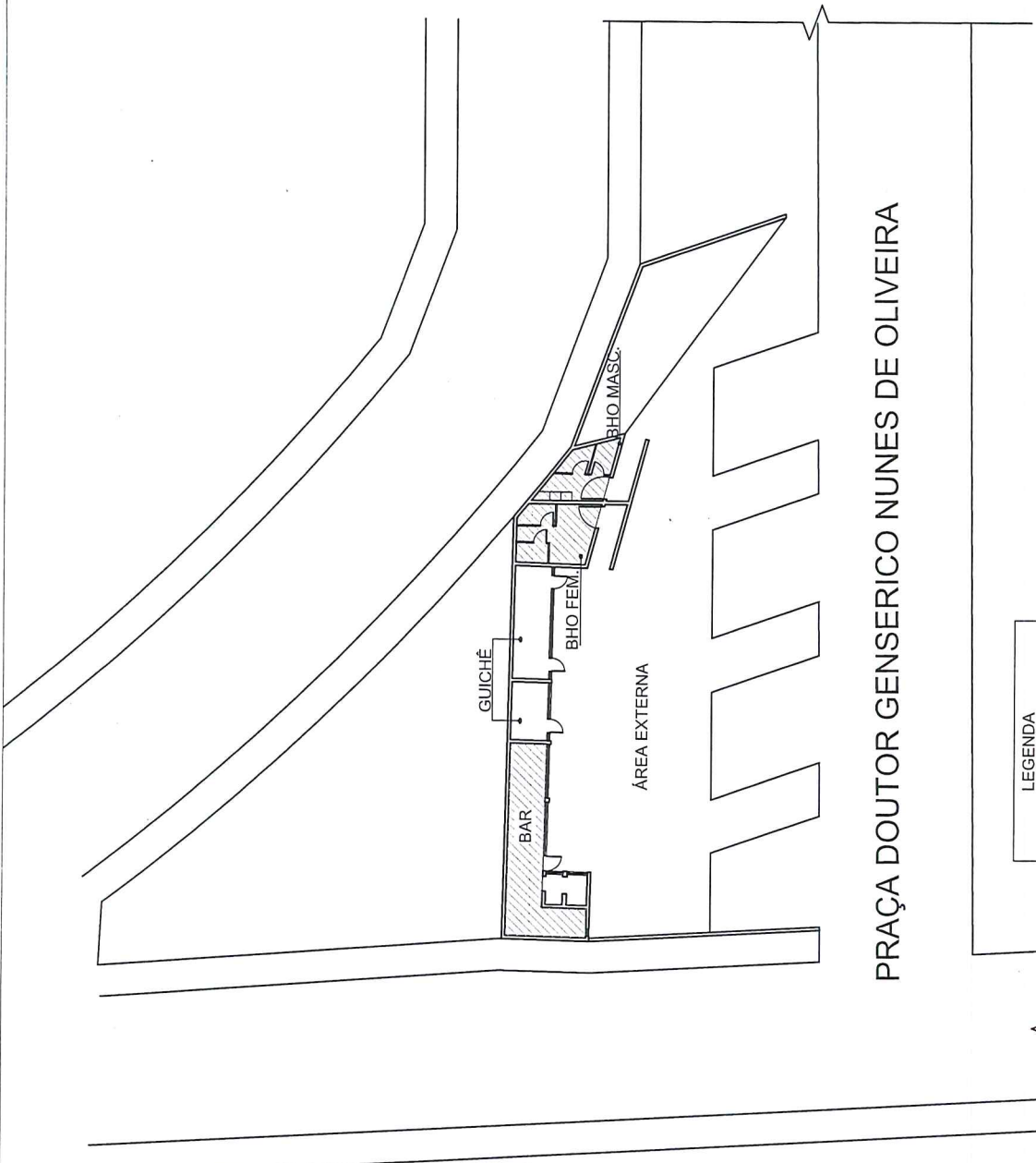
CONCESSÃO DE USO		Folha: 02 / 02
Endereço: PRAÇA DOUTOR GENSERICO NUNES DE OLIVEIRA		sem escala
Conteúdo: PLANTA BAIXA RODOVIÁRIA		Data: 08/2021
Proprietário: 		Responsáveis Técnicos: 
Prefeitura Municipal de Divino-MG Mauri Ventura do Carmo		Kevêdon Oliveira Silva - Engenheiro Civil CREA-MG 224.062/D



PRAÇA DOUTOR GENSERICO NUNES DE OLIVEIRA

LEGENDA

 ÁREA DE CONCESSÃO

CONCESSÃO DE USO		Folha: 01 / 02
Endereço:	PRAÇA DOUTOR GENSERICO NUNES DE OLIVEIRA	
Conteúdo:	Escala	sem escala
PLANTA DE SITUAÇÃO	Indicada	Data: 08/2021
Proprietário:	Responsáveis Técnicos	
Prefeitura Municipal de Divino-MG Mauri Ventura do Carmo		 Keverton Oliveira Silva - Engenheiro Civil CREA-MG 224.062/D